

Zestawienie pomieszczeń budynku
użyteczności publicznej - piwnica

Nr pom	Funkcja	wys.(m)	Pow.lokalu Pu (m²)
1	komunikacja	2,24	8,25
2	pom. techniczne	2,46	2,79
3	komunikacja	2,50	35,76
4	magazyn dowodów treczowych	2,50	22,10
5	magazyn	2,50	19,40
6	archiwum	2,50	33,46
7	magazyn druków	2,50	14,97
8	serwerownia	2,50	33,26
9	archiwum I	2,50	19,06
10	archiwum II	2,50	22,21
11	komunikacja	2,50	16

12	komunikacja	2,28	7,50
13	WC	2,20	5,50
14	WC	2,20	1,47
15	magazyn dowodów treczowych	2,50	25,69
16	kotłownia	2,50	25,65
17	kancelaria tana	2,60	14,88
18	pom. techniczne	2,50	23,80
19	archiwum	2,50	25,65
20	WC	2,24	1,52

POW. UŻYTKOWA ŁĄCZNIE

- LEGENDA:
1 - ISTNIEJĄCA KILWA ZAMONTOWANA 10mm
2 - ISTNIEJĄCA STUŻERKA SCHŁADZAJĄCA KRYTA WIAZEBY ZEWNĘTRZNEJ
3 - WENTYLATOR SŁOJA GIERA WENTYLATORA
4 - SIŁOWNIA WENTYLATORA

ISTNIEJĄCE PRZYŁĄCZE WODOCIĄGOWE
Z RÓR PE Ø32x3,8 mm

DO ISTNIEJĄCEJ STUŻERKI
KANALIZACJI SANITARNEJ

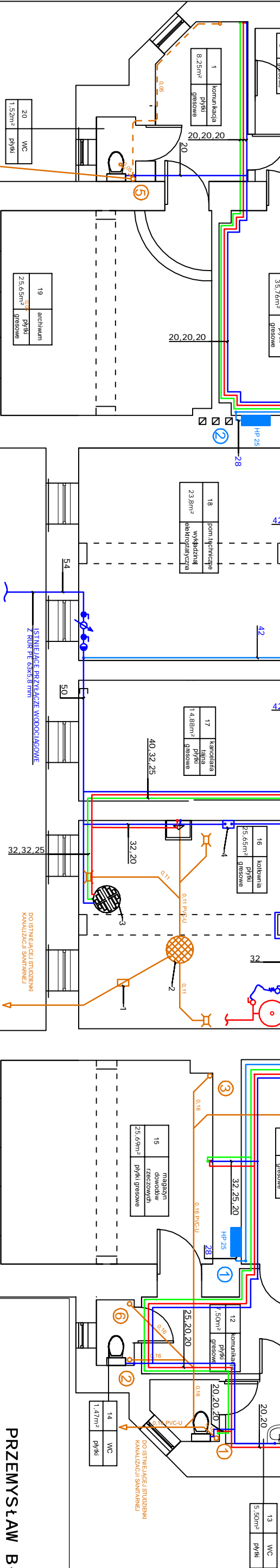

PRZEMYSŁAW BŁOCH
ul. Narutowa 4/4, 65-705 Zielona Góra
NIP: 973 05 43 143, tel. 698 111 531

tytuł zadania:

Remont budynku Prokuratury Rejonowej

nazwa obiektu:

Budynek użyteczności publicznej

adres:
67-100 Nowa Sól, ul. Piłsudskiego 68

tytuł rys.: Rzut planu instalacji wodociągowej, kanałizacji i zacy na I proz

projektant:

Grzegorz Kęscki

nr uprawnień: 65/90/ZG

opracował:

mgr inż. Agnieszka Maj

nr uprawnień: 28/98/ZG

skala:

1:100

data:

20.04.18

nr rys.:

157